

- LEYENDA MATERIALES
1. Panel prefabricado de hormigón arquitectónico texturizado gredado vertical.
 2. Cerroamiento de lamas prefabricadas de hormigón, 21x7 cm
 3. Panel sándwich de revestimiento, mismo RAL de carpintería
 4. Muro de HA visto, con encofrado de tablero entablado
 5. Revestimiento panel tipo "Viroc" de alta densidad o equivalente
 6. Carpintería RPT tipo Cor-70 CC16 Cortizo o equivalente
 7. Revestimiento peto cubierta de chapa de Zinc-Titanio
 8. Revestimiento de Krypton o similar de 12 mm sin juntas

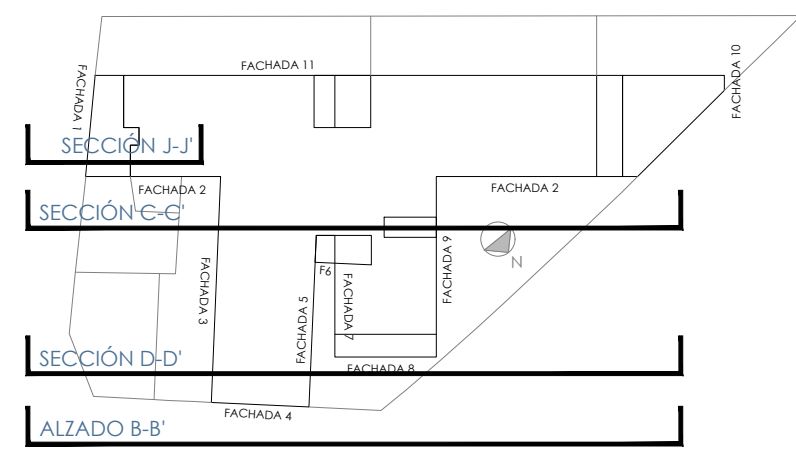

Gerencia Asistencial de Atención Primaria
CONSEJERÍA DE SANIDAD

PROYECTO DE EJECUCIÓN PARA
CENTRO DE ATENCIÓN PRIMARIA VALDERRIBAS

SITUACIÓN
Calle Minerva c/v Calle Ermita de la Soledad, Madrid

PLANO
ARQUITECTURA
ALZADOS Y SECCIONES II

PROPIEDAD
Unidad de Infraestructuras de la Gerencia Asistencial de Atención Primaria, Servicio Madrileño de Salud c/ San Martín de Porres 6, 28035, Madrid

ARQUITECTOS
Ignacio Marqués Martínez Javier Mocholes Soto
Israel Beltrán Garrido Carmen Hernández Sánchez

G34 arquitectos slp
Calle Reina Mercedes 12, 6-B, Madrid.
www.g34.es

09.A09

ESCALA DINA1 1/100
REVISADO
FECHA julio 2022